Correction du travail du 26 mars

Travail du jeudi 26 mars – CP

Lecture :

Lire le texte 3 P 106

Faire les exercices 4 – 5 – 6 et 7 P 107

Fais les exercices suivants :

1. Retrouve les syllabes pour écrire les mots.

mo do co to vé mi lo no bot ro cho lat

	vélo		robot
	domino		chocolat

2. Retrouve les syllabes pour écrire les mots.

oi teau a peau greau cha seau cou

	agneau		couteau
	drapeau		oiseau

Repère la place du son « o » et fais une croix dans la case.

	X X	X	X
X X	X	X	X

(autobus)

Colorie la syllabe que tu entends.

ta / teau / te (x)	pa / to / po (x)	le / lo / no (x)	mi / ne / ni (x)
ro / lo / no (x)	mal / meau / neau (x)	tro / tar / tor (x)	teau / ta / tu (x)

Écris la syllabe qui manque.

tor teau peau

chapeau château castor couteau

Colorie les bonnes syllabes pour écrire le mot :

mar / meau	po / meau	to / tue	châ / leau	po / meau
ma / teau	mo / rau	ta / po	ma / teau	ro / nneau
la / mi	ro / to	tor / ra	pa / ton	to / nar

Retrouve le mot-témoin sur la ligne de la grille et colorie-le :

farine	m	a	d	a	m	e	f	a	r	i	n	e	l	e	s
ananas	u	n	e	a	n	a	n	a	s	p	e	t	i	t	e
canapé	u	n	e	c	a	n	a	p	é	d	o	m	i	n	o
animal	m	e	n	u	a	n	i	m	a	l	p	e	t	i	t

4. Entoure les objets que tu trouves dans la boîte à cadeaux.

5. Complète les phrases avec des mots de la liste.

gâteau – château – chameau – couteau – bateau
moineau – chaussure – manteau – poireau – chapeau

Le roi et la reine habitent dans un ...château...

Il s'envole sur la branche : c'est le ...moineau...

Je coupe la viande avec un ...couteau...

On le met sur la tête quand il fait chaud : c'est le ...chapeau...

Jérémie a fait un ...gâteau... au chocolat.

Il flotte sur l'eau : c'est le ...bateau...

Il a 2 bosses sur le dos : c'est le ...chameau...

Quand il fait froid, je prends un ...manteau...

Pour faire la soupe, papa coupe des carottes et un ...poireau...

6. Attache les mots qui vont ensemble.

moineau	vole
chapeau	tête
poireau	bosse
chameau	soupe
couteau	chocolat
gâteau	coupe

7. Marque ce que tu vois.

Ulz déchire le chapeau

Ecriture : sur le cahier ou imprimez cette feuille :

Ecris ces phrases en cursives

Le poussin jaune est coquin.

Le poussin jaune est coquin

Une voiture arrive vite.

Une voiture arrive vite.

Lili saute sur le mur.

Lili saute sur le mur.

Elle tombe et se fait mal.

Elle tombe et se fait mal.

Fais les exercices suivants :

Combien y a-t-il de fourmis?

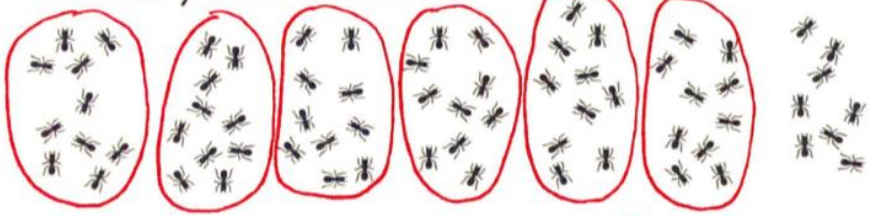

Il y a 68 fourmis.

Calcule.

60+3= 63	10+10+10+10+10+7= 57
60+ 4 =64	10+10+10+10+10+10+9= 69
60+7= 67	20+20+20+4= 64
60 +9=69	30+20+8= 58
60+2= 62	40+20+2= 62

Écris en chiffre.

soixante-deux 62	soixante-neuf 69
soixante 60	soixante-et-un 61
cinquante-huit 58	soixante-six 66

Écris le nombre qui vient juste avant et celui qui vient juste après sur la file numérique.

62 — 63 — 64

67 — 68 — 69

59 — 60 — 61

65 — 66 — 67

Écris les nombres à la bonne place.

56 47

47 < 56

51 62 66

66 > 62 > 51

67 63

67 > 63

49 65 60

49 < 60 < 65

59 60

60 > 59

9 68 50 61

68 > 61 > 50 > 9
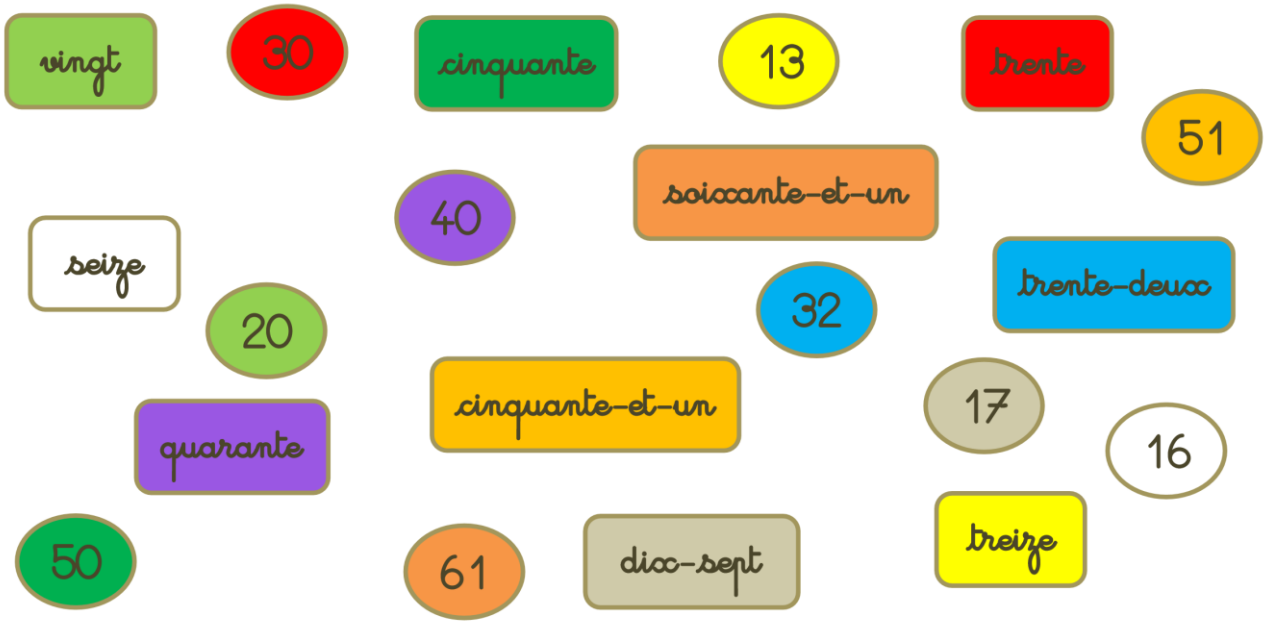
Consigne: Colorie de la même couleur les mêmes nombres. (chiffres & lettres)