École St Henry
Chemazé

enseignement catholique 53 Pays de la Loire

Agenda Novembre 2026



- **Vendredi 16 octobre : sortie au Carré**

Les élèves de cycle 2 (CP/CE) se rendront le matin à la scène nationale du Carré assister à une représentation du spectacle de marionnettes,Va falloir toujours toujours. Cette sortie est financée grâce à l'APEL et à votre participation aux frais de scolarité de l'OGEC. Merci d'indiquer à l'enseignant de votre enfant si vous êtes disponible pour accompagner.

- **Vacances Scolaires de la Toussaint**

Du vendredi soir 16 octobre au lundi 2 novembre matin.



- **Matinée travaux OGEC, samedi 17 octobre**



- **Evaluation de l'école**



Dans le cadre de l'évaluation de l'école, il est proposé aux familles de donner leur avis sur l'école : votre regard sur la vie de l'école, l'accueil de votre enfant, les échanges avec l'équipe, son bien-être et son parcours scolaire nous permettront d'enrichir l'auto-analyse qaue nous devons mener.

Merci, si ce n'est pas déjà fait , de répondre à ce sondage en ligne : https://framaforms.org/evaluation-de-lecole-questionnaire-parents-1789807237

- **Cérémonie de l'Armistice**



La cérémonie de l'Armistice se déroulera **le dimanche 8 novembre** matin devant le monument aux morts de la commune. Vos enfants, notamment ceux qui sont élus au conseil municipal des enfants, sont invités à cette cérémonie ainsi que vous-même.



- **Mercredi 25 novembre : Préparation de la crèche**

La Paroisse propose d'associer les enfants de l'école à la préparation de la crèche. Si vous êtes intéressés, rendez-vous le mercredi 25 novembre à 10 h 00 dans l'église de Chemazé. Christelle Luais et Line Notais seront présentes avec les membres de l'équipe paroissiale.

- **Semaine Cirque**

La compagnie Klissing vient installer son chapiteau dès le samedi 14 novembre au stade Marcel Chevreul. Nous vous donnerons à la reprise plus de renseignements sur le déroulement de cette semaine exceptionnelle, vrai temps fort de notre année scolaire.

N'oubliez pas de réserver votre place pour le cirque !



- **Café parents : 27 novembre**

Xavier Bréhard, coordinateur du lien école familles partenaires, propose un temps de rencontre convivial autour d'un café et de petits gâteaux à 8 h 45 dans la salle de réunion. Ce « café-parents » sera l'occasion d'échanger librement ou d'apprendre à connaître d'autres parents.

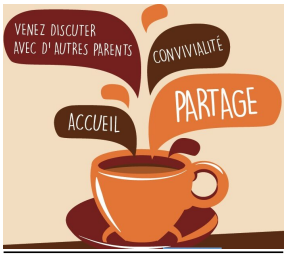

- **Mardi 8 décembre : Conseil d'établissement**

Le conseil d'établissement qui permet de réfléchir sur les orientations de l'école en associant les enseignants, le personnel de l'OGEC et les parents d'élèves travaillera autour de l'évaluation d'école. Si vous êtes intéressés pour y participer, merci de contacter le chef d'établissement, Éric Chasseriau.

- **Classe dehors**

❖ Mardi matin en alternance : classes de cycle 1 (maternelle)
❖ Lundi après-midi : classes de CP/CE/CM1

Les élèves devront avoir une tenue appropriée à l'activité.



- **Activités Sportives (rythmes scolaire réseau Chrysalide)**

Classes de Line Notais et Christelle Luais (MS et GS)	Mardi	

Pour l'équipe enseignante

Éric CHASSERIAU, chef d'établissement de l'école St Henry